

Automatiseren import leerlingen uit Informat

Zowel de import van de leerlingen als de automatische opbouw van de groepen leerlingen kan vanaf nu als een vaste geplande taak in Count-e worden ingegeven. De taak moet éénmalig worden ingesteld, waarna ze op het gekozen tijdstip dagelijks zal worden uitgevoerd. Tezamen met de import kan best ook de automatische opbouw van de groepen ingesteld worden als taak.

Werkwijze

Ga naar de module Extra – Onderhoud server – Beheer scheduling.

- > Beveiliging
- ▼ Onderhoud server
 - Backup huidige Databank
 - Backup andere Databanken
 - SQL script uitvoeren
 - Beheer bericht van de dag
 - Extensies gebruikersformulieren omzetten
 - Beheer scheduling**
- > Systeemgegevens
- > Onderhoud data
- > Vergrendeling periodes
- > Controle data
- > Fusieering rekeningen

Je krijgt dan onderstaand scherm te zien.

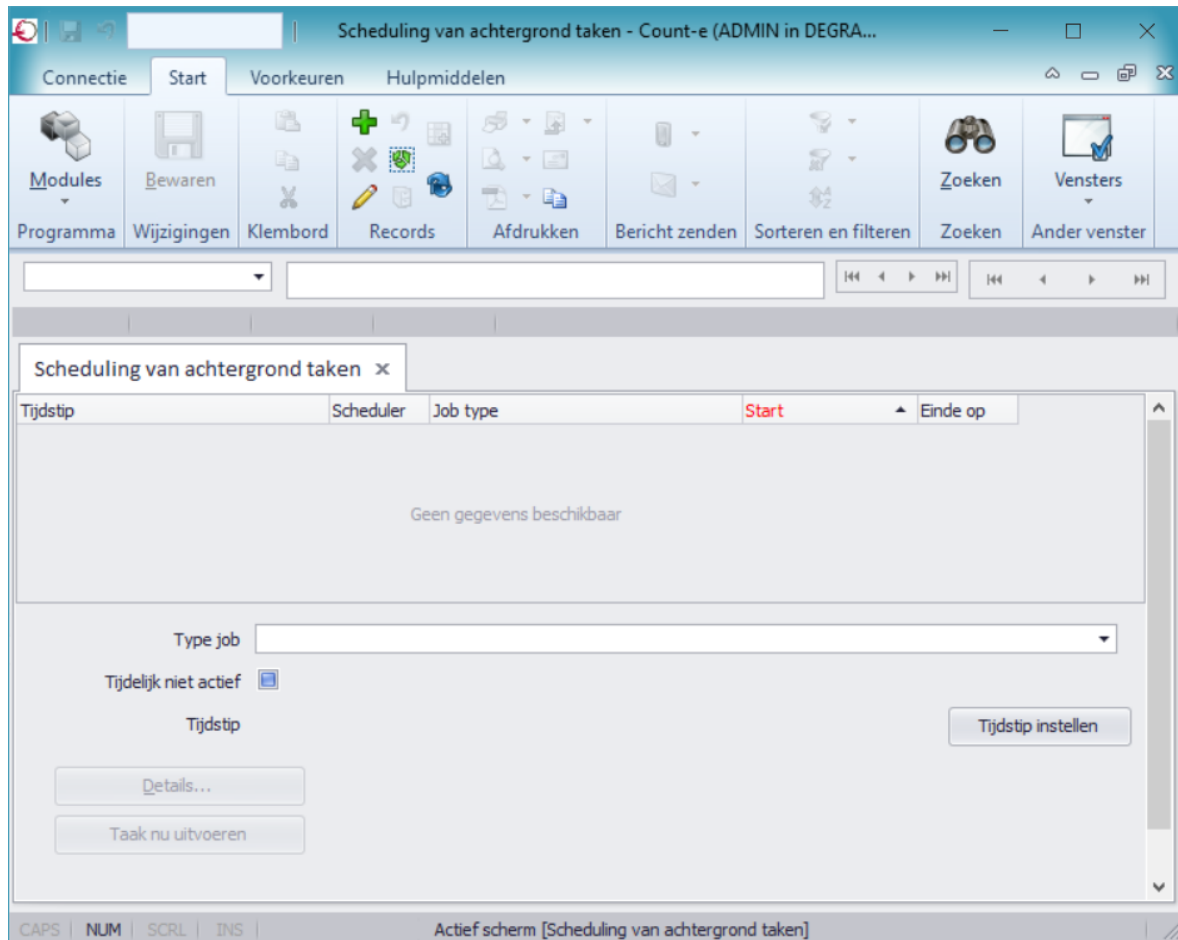

Klik op de knop  Invoegen om een nieuwe taak toe te voegen.

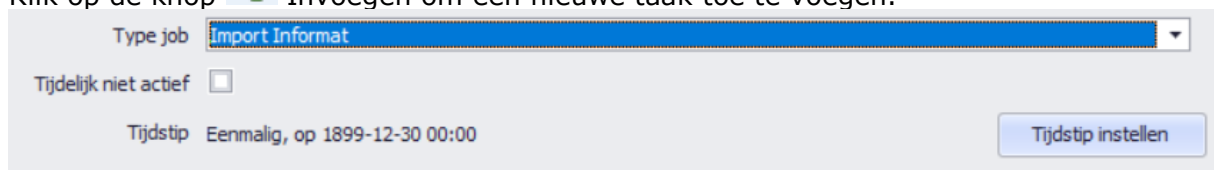

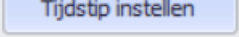
Als type job kies je eerst Import Informat. Klik dan op . Kies voor Dagelijks en stel het uur in waarop je de taak wil laten uitvoeren.

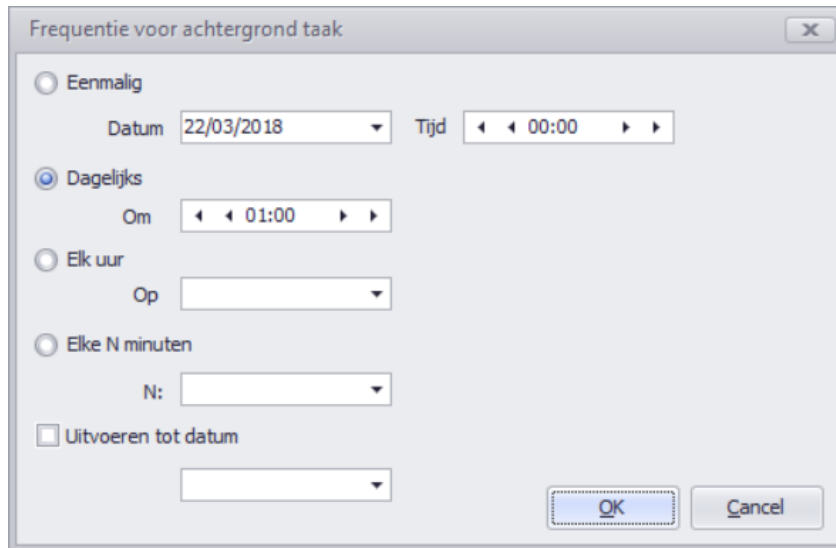

Frequentie voor achtergrond taak

Eenmalig
Datum: 22/03/2018 Tijd: 00:00

Dagelijks
Om: 01:00

Elk uur
Op: [dropdown]

Elke N minuten
N: [dropdown]

Uitvoeren tot datum
[dropdown]

OK Cancel

Klik daarna op OK.

Daarna kun je de  instellen van de geplande taak. De details die je hier moet invullen komen overeen met de details van het scherm Import – Andere – Informat – Leerlingen. Zie voorbeeld hieronder.

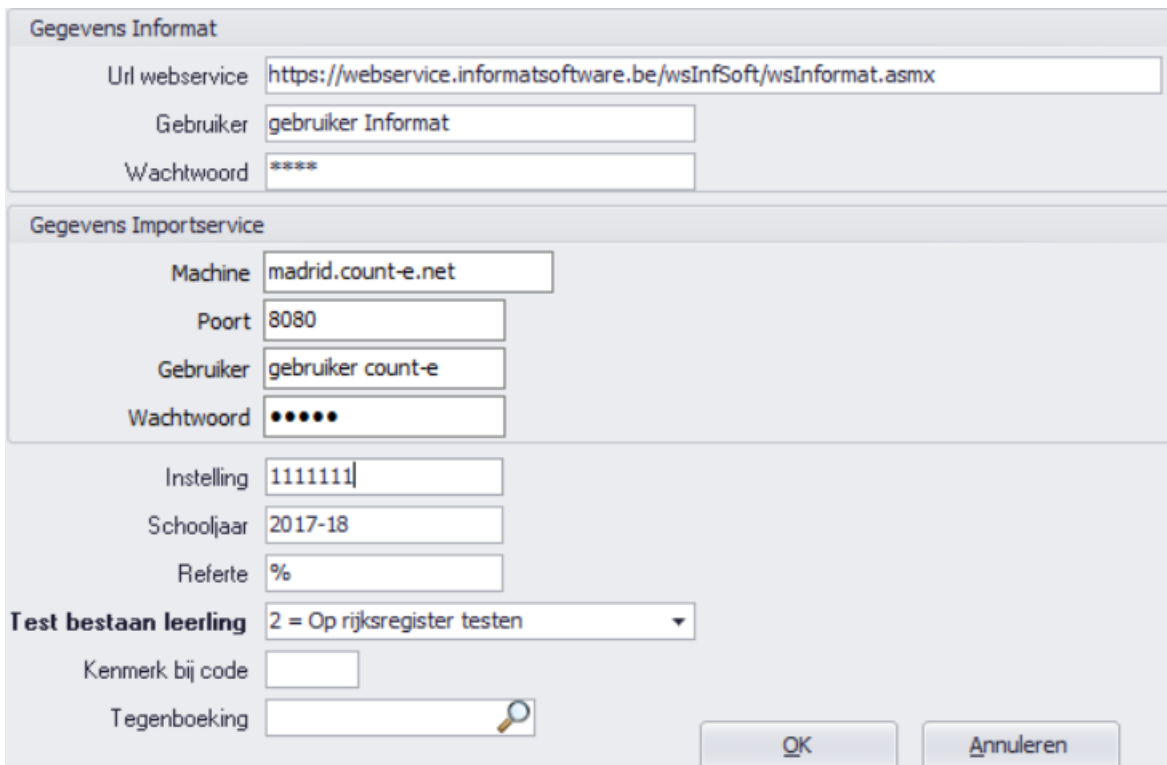

Gegevens Informat

Url webservice: https://webservice.informatsoftware.be/wsInfSoft/wsInformat.asmx

Gebruiker: gebruiker Informat

Wachtwoord: ****

Gegevens Importservice

Machine: madrid.count-e.net

Poort: 8080

Gebruiker: gebruiker count-e

Wachtwoord: ●●●●

Instelling: 1111111

Schooljaar: 2017-18

Referte: %

Test bestaan leerling: 2 = Op rijksregister testen

Kenmerk bij code: [input]

Tegenboeking: [input]

OK Annuleren

Voeg per instellingsnummer een nieuwe taak toe. Let daarbij op dat je voor elke taak de nodige tijd voorziet. Laat niet alle taken op hetzelfde beginuur starten.

Scheduling van achtergrond taken x				
Tijdstip	Scheduler	Job type	Start	Einde op
Dagelijks, om 01:00 uur.	0	Import Informat	22/03/2018 1:00:00	
Dagelijks, om 01:30 uur.	0	Import Informat	22/03/2018 1:30:00	
Dagelijks, om 02:00 uur.	0	Automatische opbouw groepen	22/03/2018 2:00:00	

Maak ook een taak aan voor de opbouw van de groepen.
Stel ook eerst de tijd in en vul daarna de details aan. Deze details komen overeen met de details zoals gebruikt in het scherm Import – Automatische opbouw groepen Leerlingen.

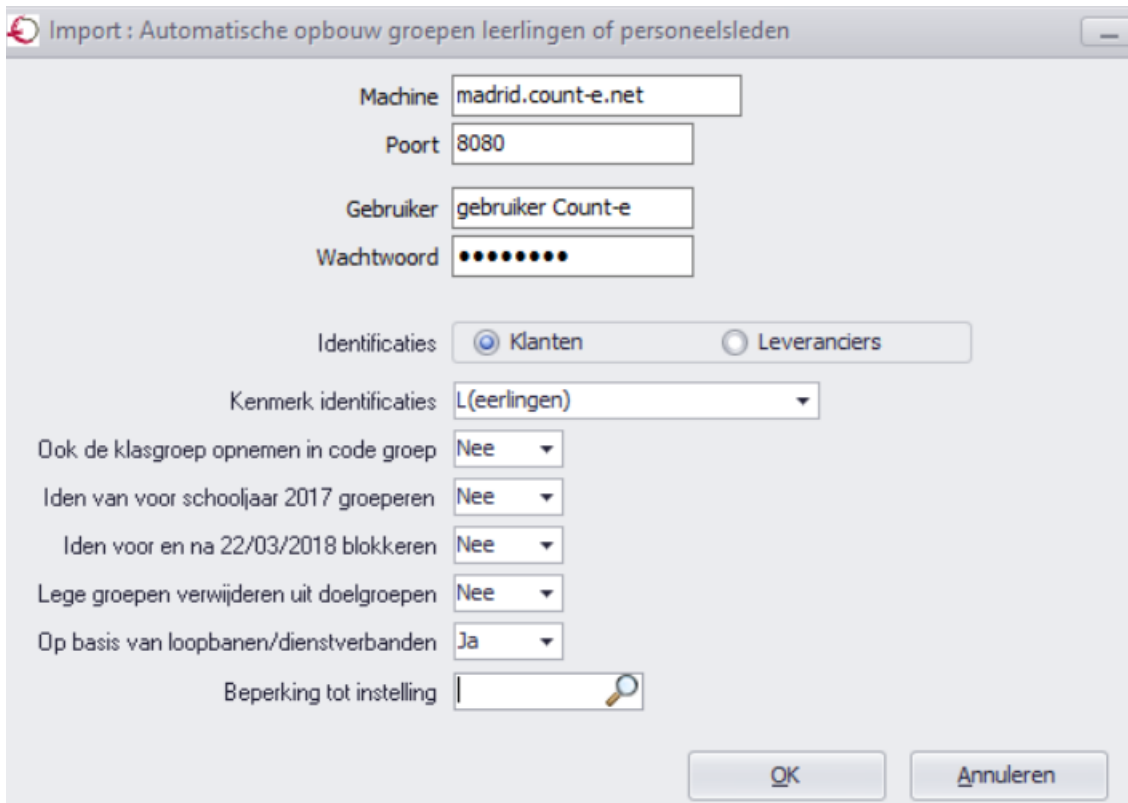

Import : Automatische opbouw groepen leerlingen of personeelsleden

Machine

Poort

Gebruiker

Wachtwoord

Identificaties Klanten Leveranciers

Kenmerk identificaties

Ook de klasgroep opnemen in code groep

Iden van voor schooljaar 2017 groeperen

Iden voor en na 22/03/2018 blokkeren

Lege groepen verwijderen uit doelgroepen

Op basis van loopbanen/dienstverbanden

Beperking tot instelling

Om te controleren of de gekozen instellingen juist zijn kun je de taak (taken) ook onmiddellijk testen. Gebruik hiervoor de knop .